

Résumé

Cet article aborde le problème de l'apprentissage de la langue anglaise chez les élèves de première année cycle moyen. L'élève rencontre de nombreuses difficultés durant son parcours scolaire : dans la lecture et la prononciation, l'écriture et la compréhension de la langue. Ces difficultés sont en relation avec les opérations cognitives telles que la mémoire, la perception visuelle, l'attention, la réflexion...

(1).

:1

:

(2) .

(1)

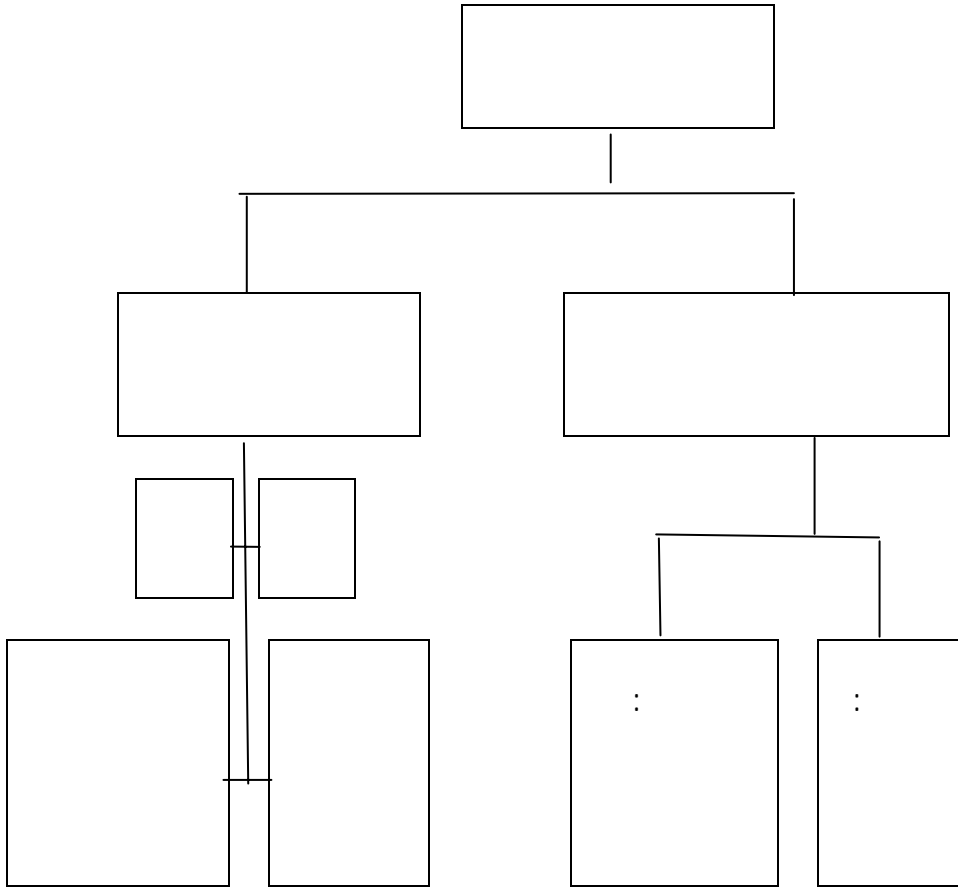

-3

:

-

(4).

:

-

:

(5)

:

-

:

-

.....

:

-

:

:

100

:

:

-

:

-

:

-

:
 :
 -1
 -2
 -3
 -4
 -5
 -6
 :
 %
 :
 :
 -1
 :
 20 30 70 100 500
 %
 1975
 (%20 -2)
 1971.
 :
 -2
 :
 :
 -
 -1
 .()

()	-2
		-3
)		-4
(-5
.... is - what - how - who		-6
:) I'm " "	he " "	-7
	NO. YES....	-8
:		-1
		-2
		-3
		-4
	:	-
		-1
time take- sister watch :		-2
. o a		-3
.w y		-
:		-1
		-2
		-3
		-4
()	-5
y-i-q-k-c-s:		-6
:		-
		-1
		-2
		-3

% 20

%30

%70

%40

.()

(1971)

85

G :
. NO NEO ABG BAG J C

-
-

A :
AT-GANE-FATHER-BALL-WAS-SAW-ARC :

OF

.(6) UV

-
-
-
-
-
-
-

